

Dell Color Printer 725

Dell:

1.



2.

web- Dell: www.dell.com/supplies

3.

Dell

Dell.



© Dell Inc. 2005

Dell



Microsoft.

: Dell DELL, Dell Picture Studio Dell Ink Management System
Dell; Microsoft Windows

Dell

725

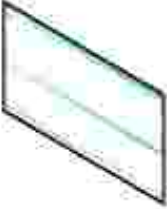
2005 SRV XF819 . A00

?	
<ul style="list-style-type: none">••	 <p>Dell</p> <p>Readme</p>
	
<ul style="list-style-type: none">••	



Dell

<ul style="list-style-type: none"> • • • 	<p>Web- Dell</p> <p>Web- Dell</p> <ul style="list-style-type: none"> • — • — • — • — • —
<ul style="list-style-type: none"> • Windows XP • 	<p>Windows XP</p> <ol style="list-style-type: none"> 1. → 2. 3. 4.

- _____
- _____
- _____

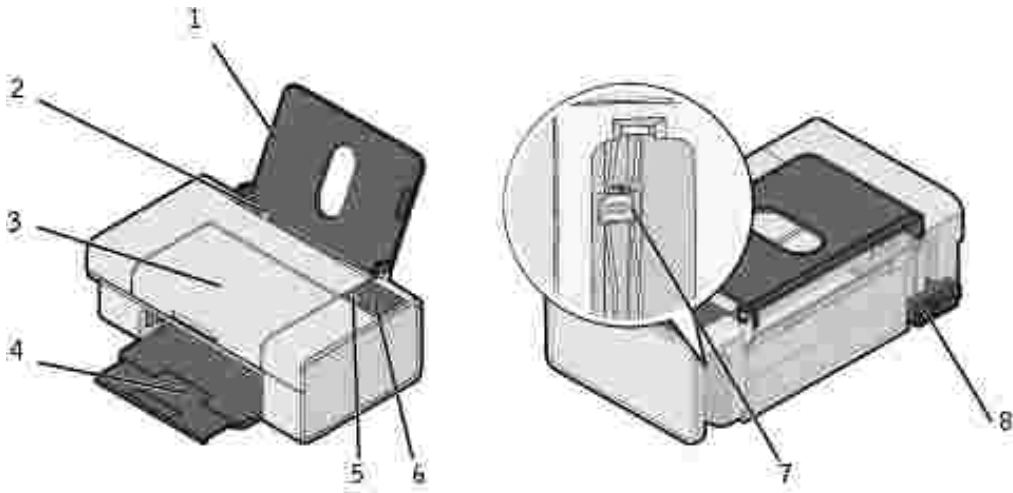

1			
2			
3			
4			
5	" "		
6	" "		
7	USB	USB	USB ().
8			



Dell™ Color Printer 725
Microsoft® Windows® 2000, Windows XP Windows XP Professional x64 Edition.

- —
- Dell Picture Studio™ —
- Dell Ink Management System™ —

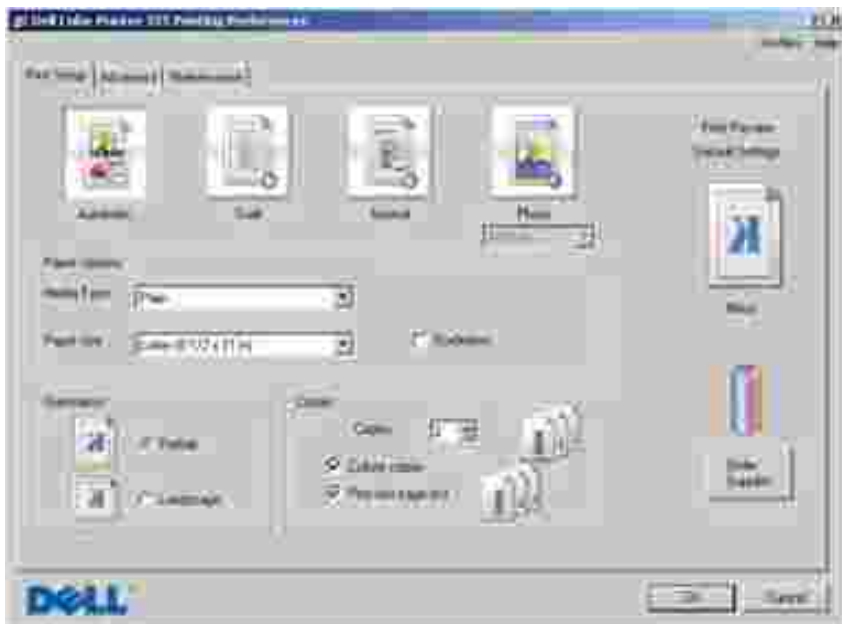

1.

2.

().

1.

Windows XP

→

→

→

Windows 2000

→

→

2.



"

"

	/ —
	—
	—
	—
	—
	—
	2- —
	— , N-
	—
	—

Dell Picture Studio

Dell Picture Studio

Dell Picture Studio:

- Paint Shop Photo Album 5

→
Photo Album 5 → Paint Shop Photo Album.

→ Dell Picture Studio 3 → Paint Shop

- Paint Shop Pro Studio

→
Studio → Jasc Paint Shop Pro Studio.

→ Dell Picture Studio 3 → Paint Shop Pro



Dell

1. → → Dell Color Printer 725. → Dell Printers → Dell Color Printer 725

2.

3.

4.

a. *Windows XP* →

Windows 2000

b. setup.exe.

c.

d.

- _____
 - _____
 - _____
 - _____
-

1.



2.

3.





1. Click the **Image** tab in the top-left corner of the workspace.
2. Click the **Image** icon in the top-left corner of the workspace.

1.

2.



3.



4.

a.

Click the **Image** icon in the top-left corner of the workspace.

b.

c.

2-

d.

OK

5.

OK



).

1.

()

2.



3.

).

(



Dell Picture Studio™,

4.

5.



6.

OK.

7.

OK

(

).

8.



)

).

(12

24

(



1.

2.



3.

).

(

4.

5.

6.

OK.

7.

OK

(

).

- _____
- _____
- _____



!

Dell
www.dell.com/supplies

Dell.

web-
"

Dell

Dell.

Dell

Dell.

1.

2.



3.



4.



5.

6.



7.

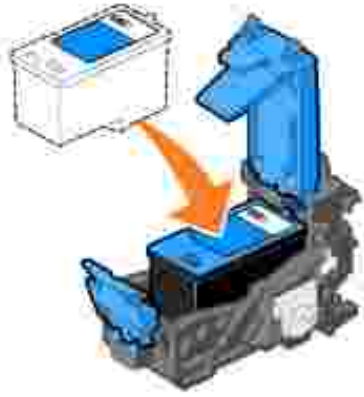

8.

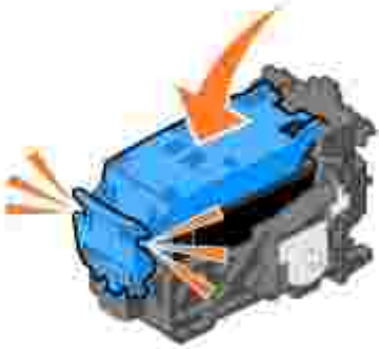

9.



1.

2.

Windows XP

→

→

→

Windows 2000

→

→

3.

Dell Color Printer 725.

4.

5.

6.

7.

•

•

•

•

1.

2.

Windows XP

→

→

→

Windows 2000

→

→

Dell Color Printer 725.

3.

4.

5.

6.

7.

8.

9.

- _____
- _____
- _____

<p>Dell Color Printer 725 Windows XP Windows XP Professional x64 Edition.</p>		<p>Windows 2000,</p>
<p>USB.</p>		
<ul style="list-style-type: none"> • • 	<p>USB</p>	<p>USB,</p>
<p>1.</p> <p>2.</p>		
<p>Printer 725.</p>	<p>→</p>	<p>→ Dell → Dell Color Dell Color Printer 725 ,</p>
<p>1.</p> <p>2.</p>	<p><i>Windows XP</i> →</p> <p><i>Windows 2000</i> →</p>	<p>→</p> <p>→</p> <p>Dell Color Printer 725</p>
<ul style="list-style-type: none"> • • 	<p>USB</p>	<p>USB</p>

- 1.
- 2.
- 3.

- 1.
- 2.
- 3.
- 4.
- 5.

- Dell Premium.

- Dell Premium.



Dell Premium

- 1.



- 2.

).

(

- 3.

- 4.

- 5.



support.dell.com.

- _____
- _____
- _____
- _____
- _____
- _____
- _____
- _____

SDRAM	2
	USB 2.0 ()
()	1000 ./
	12000

/

		()
	15° 32° C (60° 90° F)	40 - 80%
	1° 60° C	5 - 80%
	-40° 65° C	5-100%

	100 - 240 ~
	50/60
	90 ~
	255 ~
	1,0
	2 10

Dell Color Printer 725

/

	600 x 600 /
	1200 x 1200 /
	4800 x 1200 /

	300 x 600 /
	600 x 600 /
	1200 x 1200 /

Dell Color Printer 725

:

Windows XP Professional x64 Edition

Windows XP

		()	()
Windows XP Professional x64 Edition	AMD Athlon 64, AMD Opteron, Intel Xeon Intel EM64T Intel Pentium 4 Intel EM64T	256	500
Windows XP	Pentium 300	128	500
Windows 2000	Pentium 233	128	500

100	<ul style="list-style-type: none"> • • 
20	<ul style="list-style-type: none"> • • <p>()</p>

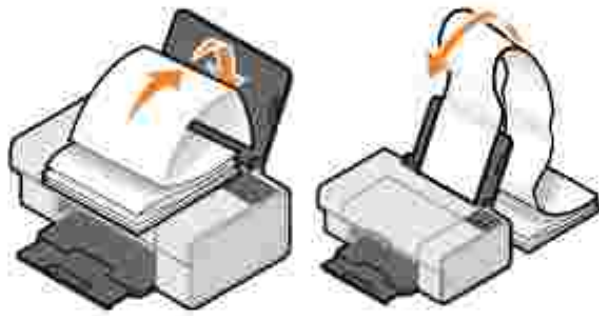

Letter

A4

-
-
-

10

-
-
-



) () () ()

-
-

25	• • • •
50	• • • •
10	• • • •
50	• • •

Dell Color Printer 725

USB ().



Dell Color Printer 725

web- www.dell.com/supplies

	877-INK-2-YOU		080-999-0240
	1300 303 290		02.713 1590
	08 20 - 24 05 30 35		1800 88 0553
	02.713 1590		001 866 851 1754
	877-501-4803		020 - 674 4881
	1230-020-3947		231622 64
	800-202874		21 4220710
	01800-9-155676		800-858-2425
	+420 225 372 711		022 579 59 65
	3287 5215		866-851-1760
	09 2533 1411		1800 394 7245
	825387247		0860 102 591
	0800 2873355		902120385
	1850 707 407		08 587 705 81
	800602705		0848 335 599
	044-556-3551		0870 907 4574



Dell.

	JF333

Dell

- _____
 - _____
 - [Dell](#)
-

Dell

1.

Dell

Dell

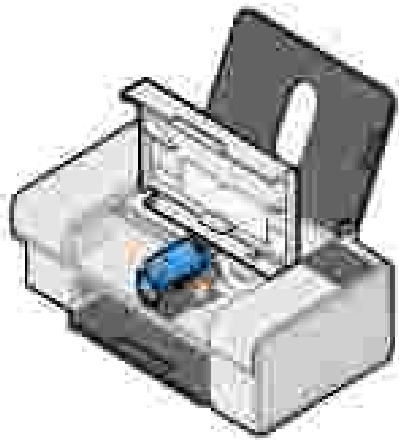

2.

() -

1-877-459-7298,
1-800-624-9896.

" [Dell](#)".

3.

Dell

Dell

web- :

- www.dell.com
- support.dell.com ()
- premiersupport.dell.com (Premier, Platinum Gold)

Premier,

Web-

Dell XPS

XPS
Dell,

Dell

()	web-	
		: 800-335-0031
		1-800-805-5924
) (-) : 00 54	Web- : www.dell.com.ar	
	: us_latin_services@dell.com	
	la-techsupport@dell.com	

<p>11</p>	<p>EMC®: la_enterprise@dell.com</p>	
		: 0-800-444-0730
		: 0-800-444-0733
		: 0-800-444-0724
		0-810-444-3355
		: 800-1578
<p>()</p> <p>: 0011</p> <p>: 61</p> <p>: 2</p>	<p>au_tech_support@dell.com ():</p> <p>apcustserv@dell.com ():</p>	<p>1-300-655-533</p> <p>: 1-800-633-559</p> <p>: 1-800-060-889</p> <p>: 1-333-55 (3)</p> <p>: 1-300-655-533</p> <p>: 1-800-733-314</p> <p>: 1-800-808-385</p> <p>: 1-800-808-312</p> <p>: 1-800-818-341</p>
<p>()</p> <p>: 900</p> <p>: 43</p> <p>: 1</p>	<p>Web- : support.euro.dell.com</p> <p>: tech_support_central_europe@dell.com</p> <p>/</p> <p>/</p>	<p>0820 240 530 00</p> <p>0820 240 530 49</p>

	/	0820 240 530 14
	/ :	0820 240 530 16
	XPS	0820 240 530 81
	Dell	0820 240 530 14
	/ :	0660 8779
		0820 240 530 00
		: 1-866-278-6818
		1-800-534-3066
()	Web- : support.euro.dell.com	
: 00	: support.euro.dell.com/be/fr/emaildell/	
: 32	XPS	02 481 92 96
: 2	Dell	02 481 92 88
		02 481 92 95
		02 713 15 65
		02 481 91 00
		02 481 92 99
		02 481 91 00
		1-800-342-0671
		: 800-10-0238
: 00	Web- : www.dell.com/br	
: 55		0800 90 3355
: 51		51 481 5470
		51 481 5480
		0800 90 3390
(-)		: 1-866-278-6820

: 673) (,)	604 633 4966
	(,)	604 633 4888
	(,)	604 633 4955
(- ,) : 011	www.dell.ca/ostatus	
	AutoTech	: 1-800-247-9362
		: 1-800-847-4096
		: 1-800-326-9463
		: 1-800-847-4096
		: 1-800-387-5757
	(,)	1-877-335-5767
	(,)	
	/	: 1-800-387-5752
		: 1-800-387-5755
	1 866 440 3355	
-		1-800-805-7541
() : 56 : 2		: 1230-020-4823
() : 86 : 592	Web-support.dell.com.cn	
	: cn_support@dell.com	
	customer_cn@dell.com	
		592 818 1350
	Inspiron) (Dell™ Dimension™	: 800 858 2969
	Dell Precision) (OptiPlex, Latitude	: 800 858 0950

) (: 800 858 0960
	(, , .)	: 800 858 2920
	()	: 800 858 2311
		: 800 858 2060
		592 818 1308
		: 800 858 2222
		: 800 858 2557
	: GCP	: 800 858 2055
	:	: 800 858 2628
	,	: 800 858 2999
	:	: 800 858 2955
	:	: 800 858 2020
	:	: 800 858 2669
	:	: 800 858 2572
	,	: 800 858 2355
	:	: 800 858 2811
	:	: 800 858 2621
		980-9-15-3978
-		0800-012-0435
()	Web- : support.euro.dell.com	
	: czech_dell@dell.com	
: 00		22537 2727
		22537 2707

: 420		22537 2714
		22537 2728
		22537 2711
()	Web- : support.euro.dell.com	
: 00	: support.euro.dell.com/dk/da/emaildell/	
: 45	XPS	7010 0074
	Dell	7023 0182
	()	7023 0184
	/	3287 5505
	()	3287 1200
	- ()	3287 1201
		3287 5000
	-) (/	3287 5001
		: 1- 866-278-6821
		1-800-148-0530
		: 999- 119
		01-899-753-0777
()	Web- : support.euro.dell.com	
: 990	: support.euro.dell.com/fi/fi/emaildell/	
: 358		09 253 313 60
: 9		09 253 313 38
		09 253 313 99
		09 253 313 00
()	Web- : support.euro.dell.com	
()	: support.euro.dell.com/fr/fr/emaildell/	
: 00		
: 33	XPS	0825 387 129

:: (1) (4)	Dell	0825 387 270
		0825 823 833
		0825 004 700
	() ,	04 99 75 40 00
		0825 004 700
		0825 004 701
	() ,	04 99 75 40 01
		0825 004 719
		0825 338 339
		01 55 94 71 00
		01 55 94 71 00
		01 55 94 71 01
	() : 00 : 49 : 6103	Web- : support.euro.dell.com
: tech_support_central_europe@dell.com		
XPS		06103 766-7222
Dell		06103 766-7200
/		0180-5-224400
		06103 766-9570
:		06103 766-9420
:		06103 766-9560
- :		06103 766-9555
		06103 766-7000
: 00 : 30	Web- : support.euro.dell.com	
	: support.euro.dell.com/gr/en/emaildell/	
		00800-44 14 95 18
	Gold	00800-44 14 00 83

		2108129810
	Gold	2108129811
		2108129800
		2108129812
		: 1-866-540-3355
		1-800-999-0136
		: 1-877-270-4609
: 001 : 852	Web- : support.ap.dell.com	
	: apsupport@dell.com	
	(Dimension	2969 3188
	Inspiron)	
	(OptiPlex, Latitude	2969 3191
	Dell Precision)	
	Technical Support (PowerApp™, PowerEdge™, PowerConnect™ PowerVault™)	2969 3196
		3416 0910
		3416 0907
		3416 0908
	3416 0912	
	2969 3105	
	: india_support_desktop@dell.com india_support_notebook@dell.com india_support_Server@dell.com	
		1600 33 8045 1600 44 8046
	()	1600 33 8044
	()	1600 33 8046
() : 16 : 353	Web- : support.euro.dell.com	
	: dell_direct_support@dell.com	
	XPS	1850 200 722
	Dell	1850 543 543

: 1	()	0870 908 0800
		01 204 4014
		01 204 4014
	()	0870 906 0010
		1850 200 982
	()	0870 907 4499
		01 204 4444
) (0870 907 4000
	/	01 204 0103
		01 204 4444
() : 00 : 39 : 02	Web- : support.euro.dell.com	
	: support.euro.dell.com/it/it/emaildell/	
		02 577 826 90
		02 696 821 14
		02 696 821 13
		02 696 821 12
		02 577 826 90
		02 577 825 55
		02 575 035 30
		02 577 821
	1-800-682-3639	
() : 001 : 81 : 44	Web- : support.jp.dell.com	
		: 0120-198-498
	()	81-44-556-4162
	Inspiron) (Dimension	: 0120-198-226
	(Dimension Inspiron)	81-44-520-1435

	OptiPlex Latitude) (Dell Precision,	: 0120-198-433
	Precision, OptiPlex Latitude) (Dell	81-44-556-3894
	(: 0120-981-690
	(81-44-556-3468
	Faxbox	044-556-3490
		044-556-3801
		044-556-4240
	(400	044-556-1465
	(400)	044-556-3433
	(3500)	044-556-3430
	(044-556-1469
	,	044-556-3469
		044-556-1760
		044-556-4300
()	: krsupport@dell.com	
: 001		: 080-200-3800
: 82	(Dimension,	: 080-200-3801
: 2)	: 080-200-3600
		2194-6202
		2194-6000
	(,	512 728-4093
	(, ,)	512 728-3619
	() (, ,)	512 728-3883
	(, ,)	512 728-4397

	(, ,)	512 728-4600 512 728-3772
: 00 : 352	Web- : support.euro.dell.com	
		342 08 08 075
	/	+32 (0)2 713 15 96
		26 25 77 81
		+32 (0)2 481 91 19
		26 25 77 82
: 853		: 0800 105
	(,)	34 160 910
	(,)	29 693 115
() : 00 : 60 : 4	Web- : support.ap.dell.com	
	(Dell Precision, OptiPlex Latitude)	: 1 800 880 193
	(Dimension, Inspiron,)	: 1 800 881 306
	(PowerApp, PowerEdge, PowerConnect PowerVault)	: 1800 881 386
		: 1 800 881 306 (6)
		: 1 800 888 202
		: 1 800 888 213
: 00 : 52		001-877-384-8979 001-877-269-3383
		50-81-8800
		01-800-888-3355
		001-877-384-8979 001-877-269-3383
		50-81-8800
		01-800-888-3355
		: 1-866-278-6822

()		001-800-882-1519
() : 00 : 31 : 20	Web- : support.euro.dell.com	
	XPS	020 674 45 94
	Dell	020 674 45 00
		020 674 47 66
	/	020 674 42 00
		020 674 43 25
	/	020 674 55 00
		020 674 50 00
	/	020 674 47 75
		020 674 47 50
		020 674 50 00
		020 674 47 50
: 00 : 64	nz_tech_support@dell.com ():	
	apcustserv@dell.com ():	
		: 0800 289 335 (3)
) (: 0800 446 255
) (: 0800 443 563
		0800 446 255
		0800 444 617
		0800 441 567
	0800 441 566	
	001-800-220-1006	
() : 00	Web- : support.euro.dell.com	
	support.euro.dell.com/no/no/emaildell/	
	XPS	815 35 043

: 47	Dell	671 16882
		671 17575
	/	231 62298
		671 16800
	-	671 16865
		001-800-507-0962
		0800-50-669
() : 011 : 48 : 22	Web- : support.euro.dell.com	
	: pl_support_tech@dell.com	
		57 95 700
		57 95 999
		57 95 999
		57 95 806
		57 95 998
		57 95 999
: 00 : 351	Web- : support.euro.dell.com	
	: support.euro.dell.com/pt/en/emaildell/	
		707200149
		800 300 413
		800 300 410 800 300 411 800 300 412 21 422 07 10
	21 424 01 12	
-		1-800-805-7545
-		: 1- 877-441-4731
-		1-800-882-1521
-		: 1- 877-270-4609
() : 005 : 65	Web- : support.ap.dell.com	
	Inspiron, (Dimension,)	: 1800 394 7430
	Dell Precision) (OptiPlex, Latitude	: 1800 394 7488

	(PowerApp, PowerEdge, PowerConnect PowerVault)	: 1800 394 7478
		: 1800 394 7430 (6)
		: 1800 394 7412
		: 1800 394 7419
()	Web- : support.euro.dell.com	
	: czech_dell@dell.com	
: 00		02 5441 5727
: 421		420 22537 2707
		02 5441 8328
		02 5441 8328
	()	02 5441 7585
()	Web- : support.euro.dell.com	
	: dell_za_support@dell.com	
	Gold Queue	011 709 7713
:		011 709 7710
09/091		011 709 7707
: 27		011 709 7700
: 11		011 706 0495
		011 709 7700
-	(,)	604 633 4810
()	Web- : support.euro.dell.com	
	: support.euro.dell.com/es/es/emaildell/	
: 00		
: 34		902 100 130
: 91		902 118 540
		902 118 541
		902 118 541
		902 118 539

		902 100 130
		902 115 236
		91 722 92 00
		91 722 95 83
() : 00 : 46 : 8	Web- : support.euro.dell.com	
	: support.euro.dell.com/se/sv/emaildell/	
	XPS	0771 340 340
	Dell	08 590 05 199
		08 590 05 642
	/	08 587 70 527
	(EPP)	20 140 14 44
		08 590 05 594
		08 590 05 185
() : 00 : 41 : 22	Web- : support.euro.dell.com	
	: Tech_support_central_Europe@dell.com	
	HSB : support.euro.dell.com/ch/fr/emaildell/	
	XPS	0848 33 88 57
	/ () Dell	0844 811 411
	()	0844 822 844
	()	0848 802 202
	()	0848 821 721
		022 799 01 90
	022 799 01 01	
	Web- : support.ap.dell.com	
	: ap_support@dell.com	

: 002 : 886	(OptiPlex, Latitude, Inspiron, Dimension,)	: 00801 86 1011
	(PowerApp, PowerEdge, PowerConnect PowerVault)	: 00801 60 1256
		: 00801 60 1250 (5)
		: 00801 65 1228
		: 00801 65 1227
: 001 : 66	Web- : support.ap.dell.com	
	(OptiPlex, Latitude Dell Precision)	: 1800 0060 07
	(PowerApp, PowerEdge, PowerConnect PowerVault)	: 1800 0600 09
		: 1800 006 007 (7)
		: 1800 006 009
		: 1800 006 006
		1-800-805-8035
		: 1- 866-540-3355
() : 00 : 44 : 1344	Web- : support.euro.dell.com	
	Web- : support.euro.dell.com/uk/en/ECare/Form/Home.asp	
	: dell_direct_support@dell.com	
	(/ [1000])	0870 908 0500
	XPS	0870 366 4180
	()	0870 908 0800
	:	01344 373 186
		0870 906 0010

		01344 373 185
	(500-5000):	0870 906 0010
		01344 373 193
		01344 373 199
		01344 373 194
		0870 907 4000
	/	01344 860 456
		0870 907 4006
		: 000- 413-598-2521
U.S.A. (Austin, Texas)		: 1- 800-433-9014
: 011	AutoTech ()	: 1- 800-247-9362
: 1	Dell) (,	1-877-459- 7298
	()	
	Dell	: 1- 800-624-9896
		: 1- 800-624-9897
	(DellNet™)	: 1- 877-Dellnet (1-877-335-5638)
	(EPP)	: 1- 800-695-8133
	Web- : www.dellfinancialservices.com	
	(/)	: 1- 877-577-3355
	Dell [DPA] (: 1- 800-283-2210
		: 1- 800-456-3355

	(EPP)	: 1-800-695-8133
		: 1-877-459-7298
	(,)	
		: 1-800-456-3355
	(EPP)	: 1-800-695-8133
	Dell	: 1-800-289-3355
		: 1-800-879-3355
	Dell) Dell (: 1-888-798-7561
		: 1-800-671-3355
		: 1-800-357-3355
		: 1-800-247-4618
		: 1-800-727-8320
		: 1-877-DELLTTY (1-877-335-5889)
() -		1-877-673-3355
		8001-3605

(EMI)

()

(PCS).

(EMC) -

-
-
-
-

DelIT

DelIT

- A
- B

(ITE),

DelIT

DelIT

EMC

DeIIT.

web-

DeIIT

www.dell.com.

DeIIT

B.

A.

Dell

B

EMI/EMC.

ENERGY STAR®

Dell,

ENERGY STAR®

(EPA) ENERGY

STAR®

Dell.

(WEEE)



www.euro.dell.com/recycling

(



: www.euro.dell.com/recycling.

Diretiva WEEE (Waste from Electrical and Electronic Equipment)



Na União Europeia, essa etiqueta indica que o produto não deve ser descartado junto com o lixo normal. Ele deve ser depositado em uma instalação apropriada para coleta e reciclagem. Para obter informações sobre como reciclar este produto de forma responsável em seu país, visite: www.euro.dell.com/recycling.

Smernice o odpadních elektrických a elektronických zařízeních (WEEE)



V Evropské unii tento štítek označuje, že tento produkt nesmí být likvidován s běžným komunálním

odpadem. Je treba predat jej do príslušného zariadení za účelom renovace a recyklace. Informace o recyklaci tohoto produktu ve vaší zemi naleznete na adrese: www.euro.dell.com/recycling.

WEEE-direktiv (Waste from Electrical and Electronic Equipment)



I EU angiver denne etiket, at produktet ikke må bortskaffes sammen med husholdningsaffald. Det skal afleveres på en facilitet, som er ansvarlig for gendannelse og genbrug. Oplysninger om ansvarlig genbrug af dette produkt i dit land finder du på: www.euro.dell.com/recycling.

Richtlijn WEEE, afdanken van elektrische en elektronische apparaten



In de Europese Unie geeft dit label aan dit product niet via huishoudelijk afval mag worden afgedankt. Het moet gedeponeerd worden bij een daarvoor geschikte voorziening zodat recuperatie en recyclage mogelijk zijn. Raadpleeg voor informatie over de milieuvriendelijke wijze van recyclage van dit product in uw land: www.euro.dell.com/recycling.

Waste Electrical and Electronic Equipment (WEEE) Directive



In the European Union, this label indicates that this product should not be disposed of with household waste. It should be deposited at an appropriate facility to enable recovery and recycling. For information on how to recycle this product responsibly in your country, please visit: www.euro.dell.com/recycling.

WEEE-direktiivi käytöstä poistettujen laitteiden hävittämisestä



Euroopan unionissa tämä merkintä kertoo, että tuote tulee hävittää kotitalousjätteen mukana. Se tulee hävittää niin, että se voidaan noutaa ja siirtää kierrätykseen. Lisätietoja maakohtaisesta jätteenkäsittelyohjeista on sivustossa www.euro.dell.com/recycling.

Directive sur les déchets d'équipements électriques et électroniques (DEEE)



Dans l'Union européenne, cette étiquette indique que le produit ne doit pas être mis au rebus avec des déchets ménagers. Vous devez le déposer dans un lieu destiné à la récupération et au recyclage de tels déchets. Pour de plus amples informations sur le recyclage de ce produit dans votre pays, vous pouvez consulter notre site à l'adresse suivante : www.euro.dell.com/recycling.

Richtlinie für Abfall von elektrischen und elektronischen Geräten (WEEE)



In der Europäischen Union bedeutet diese Markierung, dass dieses Produkt nicht mit dem Hausmüll entsorgt werden sollte. Es sollte zu einer sachgemäßen Einrichtung gebracht werden, um Wiedergewinnung und Recycling zu ermöglichen. Weitere Informationen über das verantwortungsbewusste Recyceln dieses Produkts erhalten Sie unter: www.euro.dell.com/recycling.

μ
μ (WEEE)



: www.euro.dell.com/recycling.

Waste Electrical and Electronic Equipment (WEEE) Directive



www.euro.dell.com/recycling.

Direttiva WEEE (Waste from Electrical and Electronic Equipment)



Nell'Unione Europea, questa etichetta indica che il prodotto non deve essere smaltito insieme ai rifiuti solidi urbani. Il prodotto deve essere depositato in un impianto appropriato per consentirne il recupero e il riciclaggio. Per informazioni su come riciclare questo prodotto in modo responsabile nel paese di appartenenza, visitare il sito all'indirizzo: www.euro.dell.com/recycling.

EE-direktivet (direktivet om elektrisk og elektronisk avfall)



I EU indikerer dette merket at dette produktet ikke skal kastes sammen med vanlig restavfall. Det bør avhendes ved et egnet anlegg slik at det kan gjenvinnes og resirkuleres. Du finner mer informasjon om hvordan du kan resirkulere dette produktet på en sikker måte i ditt land, på www.euro.dell.com/recycling.

Dyrektywa w sprawie zużytego sprzętu elektrycznego i elektronicznego (WEEE)



W Unii Europejskiej etykieta ta oznacza, że tego produktu nie należy wyrzucać wraz z odpadami z gospodarstwa domowego. Należy go przekazać do odpowiedniego zakładu, gdzie zostanie poddany odzyskowi i recyklingowi. Informacje o sposobie odpowiedzialnego recyklingu tego produktu w danym kraju można znaleźć pod adresem www.euro.dell.com/recycling.

Directiva sobre el desecho de material eléctrico y electrónico (WEEE)



En la Unión Europea, esta etiqueta indica que la eliminación de este producto no se puede hacer junto con el desecho doméstico. Se debe depositar en una instalación apropiada que facilite la recuperación y el reciclado. Para obtener más información sobre cómo reciclar este producto de manera responsable en su país, visite el sitio Web: www.euro.dell.com/recycling.

WEEE-direktivet (Waste from Electrical and Electronic Equipment)



Inom EU indikerar den här etiketten att produkten får inte slängas med hushållsavfall. Den ska lämnas in på en återvinningsstation. Information om hur produkten återvinns i ditt land finns på: www.euro.dell.com/recycling.

Atik Elektrikli ve Elektronik Donanımlar (WEEE) Direktifi



Avrupa Birliğinde, bu etiket bu ürünün ev atıkları ile birlikte atılmaması gerektiğini belirtir. Kurtarılabilmesi ve geri dönüştürülebilmesi için uygun bir tesise bırakılmalıdır. Bu ürünün ülkenizde sorumlu bir şekilde nasıl geri dönüştürüleceği ile ilgili bilgiler için, lütfen bu web adresini ziyaret edin: www.euro.dell.com/recycling.

support.jp.dell.com/jp/jp/tech/email/ ()

- sales@dell.com
apmarketing@dell.com (-)
 - info@dell.com
-

Dell ("Dell")

Dell

:

-

Dell / ;

-

Dell, GNU 2.1; GNU 2

-

BSD,

-

BSD

-

GNU

Dell, GNU, -

Dell

Dell,

GNU,

Dell

GNU,

Dell

Dell

Dell"